

**INFORME PARA LA CONTRATACIÓN DE LOS TRABAJOS DE PINTURA EXTERIOR E INTERIOR EN DEPENDENCIAS DEL COMPLEJO EL CUARTILLO, PATIO DEL PALACIO PROVINCIAL Y CERRAMIENTO EXTERIOR DEL PARQUE MOVIL, TODOS ELLOS PERTENECIENTES A LA EXMA. DIPUTACIÓN PROVINCUAL DE CÁCERES.**

**Pliego de prescripciones técnicas para la contratación de las obras necesarias, para la adecuación y pintado exterior e interior del edificio "El Curtillo", cerramientos exterior del parque móvil y patio interior (cocheras) del Palacio Provincial, todos ellos pertenecientes a la Excma. Diputación Provincial de Cáceres.**

## ÍNDICE

### 1.-OBJETO.

### 2.- MEMORIA DE ACTUACIONES

- 2.1.- Pintura exterior del cerramiento del parque móvil de la Excma. Diputación de Cáceres.
- 2.2.- Pintura exterior e interior de dependencias perteneciente al edificio principal del Complejo Polideportivo Provincial de Cáceres.
- 2.3.- Pintura del patio interior (cocheras) perteneciente al Palacio Provincial

### 3.- ANEJOS

- 3.1.- Mediciones y presupuesto
- 3.2.- Planos

## **1.-OBJETO.**

En el presente estudio técnico se describen las obras a realizar, indicándose, los materiales a utilizar, unidades de obra y demás circunstancias que se completan con el resto de documentos de la Memoria Valorada.

Se realiza la presente Memoria para justificar la necesidad de proceder al SERVICIO DE PINTURAS EN COMPLEJO "EL CUARTILLO", PALACIO PROVINCIAL Y PARQUE MOVIL, PERTENECIENTES A LA EXCMA DIPUTACIÓN PROVINCIAL DE CACERES.

Los trabajos a realizar son de pintar zonas varias tanto exterior como interior de los edificios antes mencionados al encontrarse bastante deteriorados por el paso del tiempo, por lo que es necesario realizar este servicio.

A continuación se detallan las obra a realizar.

## **2.- MEMORÍA DE ACTUACIONES**

### **2.1.- PINTURA EXTERIOR DEL CERRAMIENTO DEL PARQUE MÓVIL DE LA EXCMA. DIPUTACIÓN DE CÁCERES.-**

Limpieza, raspado, emplastecido y pintado de la fachada exterior del Parque Móvil de Diputación

Se procederá al pintado de todo el perímetro del cerramiento exterior con pintura pétreo especial fachada, dos manos, sobre paramento verticales, incluso imprimación de fondo, todo ello previamente, raspado y saneado de toda la zona que así lo necesite, actuando en grietas y desconchones.

Pintado de todas las zonas metálicas existentes en el cerramiento, en pintura de forja, igual al que se encuentra actualmente.

Pintado de ventanas y puertas de paso existentes en esmalte sintético, mismo tono en el que se encuentran.

Dadas las características del tipo de obra, los andamios, grúas, etc.... a utilizar, deberán cumplir en todo momento las exigencias establecidas por la normativa vigente.

## **2.2.- PINTURA EXTERIOR E INTERIOR DE DEPENDENCIAS PERTENECIENTE AL EDIFICIO PRINCIPAL DEL COMPLEJO POLIDEPORTIVO PROVINCIAL DE CÁCERES.-**

Los paramentos exteriores se trataran con pintura pétreo del mismo color al existente, dos manos, sobre paramento verticales, incluso imprimación de fondo, todo ello previamente, raspado y saneado de toda la zona que así lo necesite, actuando en grietas y desconchones.

La pintura interior se realizara con pintura plástica para paramentos verticales y satinada para paramentos horizontales, dos manos, previo raspado y emplastecido de los mismos.

Lijado de zonas metálicas, imprimación de minio y terminación en esmalte sintético de zonas metálicas.

Dadas las características del tipo de obra, los andamios, grúas, etc.... a utilizar, deberán cumplir en todo momento las exigencias establecidas por la normativa vigente.

### **2.3.- PINTURA DEL PATIO INTERIOR (COCHERAS) PERTENECIENTE AL PALACIO PROVINCIAL.-**

Se realizarán los trabajos previos de raspado y cepillado de las zonas que se encuentren en mal estado, así como el picado y saneado de las zonas en la que el revestimiento se encuentre solapado.

Se pintarán los paramentos con revestimiento pétreo impermeabilizante, previa imprimación.

Dadas las características del tipo de obra, los andamios, grúas, etc.... a utilizar, deberán cumplir en todo momento las exigencias establecidas por la normativa vigente.

El tiempo estimado de realización de los trabajos antes expuestos es de 3 meses.

El presupuesto de ejecución material asciende a la cantidad de: **VEINTINUEVE MIL DOSCIENTOS SEIS EUROS CON CINCUENTA CENTIMOS (29.206,50€)**, que incrementado con el 21% del Impuesto sobre el Valor Añadido (I.V.A.), da lugar al presupuesto de licitación por un importe de: **TREINTA Y CINCO MIL TRESCIENTOS TREINTA Y NUEVE EUROS CON OCHENTA Y SIETE CÉNTIMOS (35.339,87€)**

Lo que informamos a los efectos oportunos.

Cáceres, Julio de 2.018

Fdo.: José M<sup>a</sup> Montero Espinal.  
Jefe de Sección de Mantenimiento

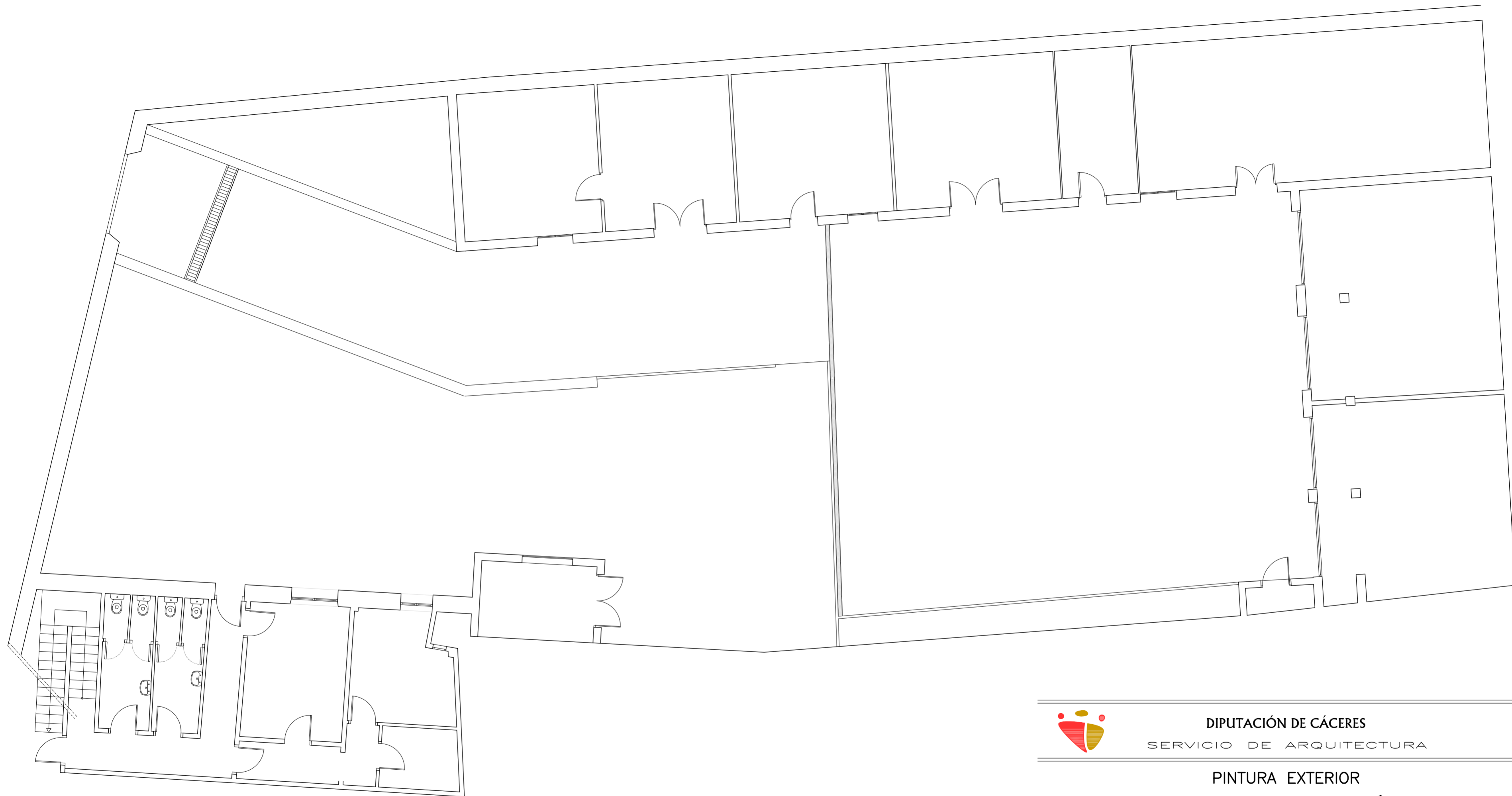

DIPUTACIÓN DE CÁCERES  
SERVICIO DE ARQUITECTURA

PINTURA EXTERIOR  
EDIFICIOS PROVINCIALES – CÁCERES

PLANO DE  
PALACIO PROVINCIAL – COCHERAS

ARQUITECTO TÉCNICO:

VICTOR BAZO MACHACÓN

OBRA N°:

FECHA: JULIO 2018

ESCALA: 1/100

PLANO N°

01

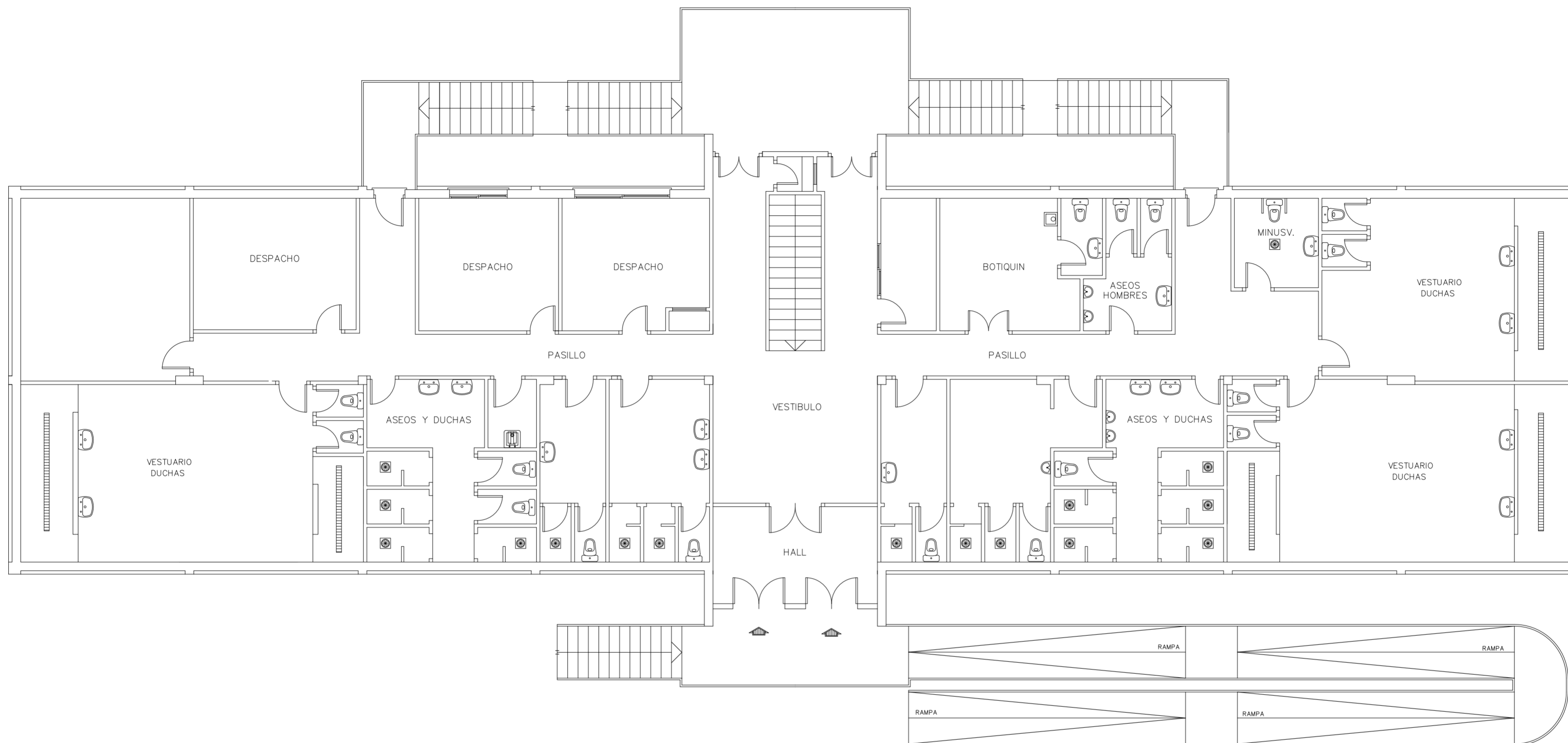

DIPUTACIÓN DE CÁCERES  
SERVICIO DE ARQUITECTURA

PINTURA EXTERIOR  
EDIFICIOS PROVINCIALES – CÁCERES

PLANO DE  
POLIDEPORTIVO PROVINCIAL

ARQUITECTO TÉCNICO:

VICTOR BAZO MACHACÓN

OBRA N°:

FECHA: JULIO 2018

ESCALA: 1/100

PLANO N°

02



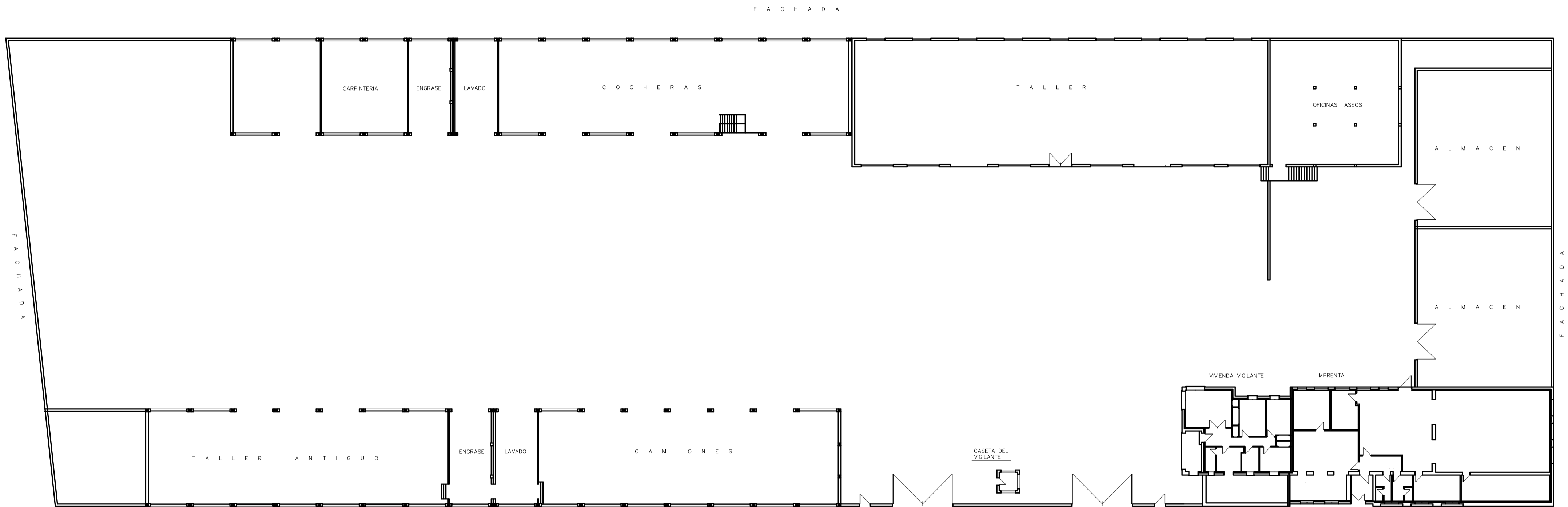

DIPUTACIÓN DE CÁCERES  
SERVICIO DE ARQUITECTURA

PINTURA EXTERIOR  
EDIFICIOS PROVINCIALES – CÁCERES

PLANO DE  
PARQUE MÓVIL

ARQUITECTO TÉCNICO:

VICTOR BAZO MACHACÓN

OBRA Nº:

FECHA: JULIO 2018

ESCALA: 1/300

PLANO Nº

03